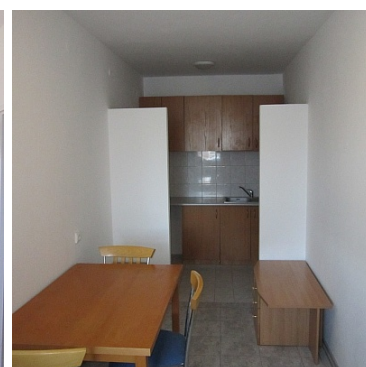
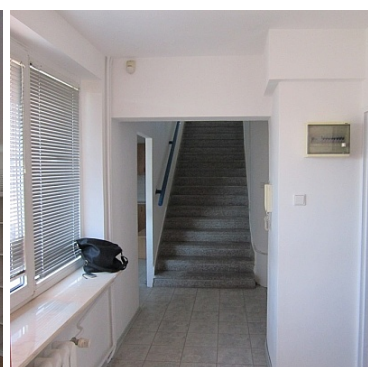

LOKAL NA SPRZEDAŻpow. całkowita: 229,00 m²,

Lublin, Wieniawa

Cena **995 000** zł**ZALETY****Dobry standard.****Parking zamykany przy budynku.****Winda**

Internet światłowodowy.

POŁOŻENIE

W dobrej lokalizacji - przy Al.Raławickich.



Bezpośrednie sąsiedztwo stanowią liczne firmy, instytucje finansowe, instytucje publiczne, sklepy. Bardzo dobry dojazd zarówno własnym samochodem jak i komunikacją publiczną.

MEDIA

Stałe łącze internetowe, prąd, ogrzewanie.

DODATKOWE INFORMACJE

Lokal użytkowy o pow.229 mkw idobrym standardzie,dwupoziomowy, położony na 4 i 5 kondygnacji bloku.

Składa się z 9 pomieszczeń, łazienki, 3 x wc i pomieszczenia socjalnego.

Na podłogach jest wykładzina dywanowa.

Pozostałe oferty na stronie biura:

www.as-lublin.pl

Zapraszamy.



Symbol	300/ASN/LS	Rodzaj nieruchomości	LOKAL
Rodzaj transakcji	SPRZEDAŻ	Status	oferta aktualna
Cena	995 000, 00 PLN	Cena za m2	4 344, 98 PLN
Kraj	POLSKA	Województwo	LUBELSKIE
Powiat	Lublin	Gmina	Lublin
Miejscowość	Lublin	Dzielnica - osiedle	Wieniawa
Powierzchnia całkowita	229, 00 m²	Forma własności działki	WŁASNOŚĆ
Rodzaj lokalu / przeznaczenie	UŻYTKOWY, BIUROWY	Usytuowanie lokalu	OD FRONTU
Standard	DOBRY	Liczba WC	1
Piętro	4	Ilość pięter	4
Ilość poziomów	2	Ilość kondygnacji	2
Liczba pomieszczeń	9	Źródło c.w.	SIEĆ MIEJSKA
Ogrzewanie	C.O. Z SIECI MIEJSKIEJ	Linia telefoniczna	<input checked="" type="checkbox"/>
Winda w nieruchomości	<input checked="" type="checkbox"/>	Energia elektryczna	<input checked="" type="checkbox"/>
Napięcie 400V (siła)	<input checked="" type="checkbox"/>	Podłączony wodociąg	<input checked="" type="checkbox"/>
Podłączona kanalizacja	<input checked="" type="checkbox"/>	Rodzaj kanalizacji	MIEJSKA
Internet	<input checked="" type="checkbox"/>	Osiedle zamknięte	<input checked="" type="checkbox"/>
Domofon	<input checked="" type="checkbox"/>	Pomieszczenie gospodarcze	<input checked="" type="checkbox"/>
Witryna	<input checked="" type="checkbox"/>	Udogodnienia dla inwalidów	<input checked="" type="checkbox"/>
Nr Licencji	18000	Stan budynku	DOBRY



Krzysztof Mańka

502515939
k.manka@as-lublin.pl

Więcej ofert na stronie www.as-lublin.pl